

## Cours d'astrologie



# ASTROLOGIE ET PSYCHOLOGIE DE L'ENFANT

- Cours n°1 : Stades et structure psychique
- Cours n°2 : Répartitions ternaires et élémentaires
- Cours n°3 : Les images parentales
- Cours n°4 : Aptitudes et orientation
- Cours n°5 : Etudes de cas

### Cours N°1 (extraits)

## Stades et structure psychique

Rédaction et  
Conception  
**Jean-  
Martial  
Blanchard**

Mise à jour sept. 2004

## Table des matières

1. Les différents stades de l'enfance.....	p3
1.1 La vie fœtale.....	p3
1.2 Phases évolutives.....	p4
a Le stade végétatif.....	p4
b Le stade oral.....	p4
c Le stade anal.....	p4
d Le stade phallique.....	p4
e La phase de latence.....	p5
f La phase pubère.....	p6
2. Eléments astrologiques et stades psychologiques.....	p7
3. Structure du thème.....	p11
3.1 Dominantes hémisphériques.....	p12
3.2 Les cadrans dominants.....	p16
3.3 Les configurations types.....	p20
Exercices.....	p29

### Avertissement

Cette série de cours s'adresse aux étudiants possédant déjà les bases de l'astrologie et souhaitant élargir ou compléter leurs connaissances. Les conseils et les techniques appliqués dans ces cours sont issus d'une pratique de plusieurs années en cabinet et découlent de ma propre expérience en consultation. Je vous engage donc à ne pas tout prendre au pied de la lettre car chacun possède sa propre expérience et sa propre sensibilité.

Je vous souhaite bonne lecture.

Jean-Martial Blanchard

# STADES ET STRUCTURE PSYCHIQUE

## 1. Les différents stades de l'enfance

### 1.1 La vie fœtale

Bien que l'astrologie ne s'intéresse à l'être qu'à partir du moment où il naît, de nombreux travaux et observations ont démontré que le fœtus avait une vie psychique bien réelle. Le fœtus ressent les états émotionnels de sa mère : joie, peurs, angoisses.

- A 3 mois le fœtus est capable de réagir aux vibrations, au toucher.
- A 4 mois on peut le sentir bouger, il a le réflexe de succion.
- A 5 mois l'oreille interne fonctionne, il a le réflexe de la marche, et il peut entendre et reconnaître la voix de sa mère à travers le placenta.
- A 6 mois le fœtus peut ouvrir et fermer les yeux, il est sensible à la lumière. Dans ses phases de sommeil il rêve. Il a pour réflexe de s'agripper.
- A 7 mois l'enfant est viable.
- De 7 à 9 mois le corps de l'enfant ne connaît qu'une maturation des différents systèmes : nerveux, sensoriels....

Françoise Dolto, pour ne citer qu'elle, a pu remarquer que les individus qui s'engageaient dans la vie avec confiance et facilité avaient connu pour la plupart une gestation heureuse et surtout désirée par la mère. A l'inverse, le sentiment d'insécurité, les difficultés d'adaptation, l'inconfort moral signaient souvent une grossesse difficile, non-désirée ou une naissance traumatisante. Un mot sur la césarienne, comme le bébé n'a pas connu l'effort d'expulsion de l'utérus, il a tendance à l'adolescence à refuser de quitter le cercle familial, le giron maternel.



## 1.2 Phases évolutives

De la naissance à l'âge adulte, l'être humain passe par des stades ou phases bien distinctes et qui ont été définis par la psychologie traditionnelle. Ces différents stades évolutifs participent à la construction de la personnalité.

### a) Le stade végétatif

De la naissance à six ou sept mois

Pendant cette période l'enfant vit encore en complète symbiose avec sa mère. Ses comportements, ses manifestations sont de nature instinctive, ils expriment les besoins fondamentaux. **Le bébé est en astrologie dans sa période lunaire.**



### b) Le stade oral

Il débute à la naissance mais il est plus net vers 6 mois et il dure environ 1 an.

L'enfant découvre un certain plaisir buccal. C'est l'âge où il porte tout à sa bouche. Par ce contact, il découvre, il se met à posséder. Il convient de comprendre pendant cette période l'importance de l'alimentation et de la satisfaction des désirs de l'enfant. C'est une période très importante elle met en rapport **Mars**(l'action de découvrir), **Vénus** et **la maison II**(la possession, l'oralité, la nourriture, les plaisirs)

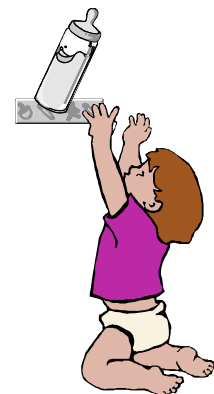

### c) Le stade anal

De 18mois à 3 ans.

C'est une période où l'enfant apprend à contrôler ses sphincters. Retenir ou relâcher ses selles lui permet d'exercer une certaine pression sur son entourage, et il trouve là un moyen de communiquer. Cette période est à mettre en rapport avec le **Scorpion**, **Pluton** et **l'axe II/VIII**.

### d) Le stade phallique

De 3 à 6 ans.

C'est la période de la découverte de la différence sexuelle qu'il peut exister entre garçon et fille. Cette période se caractérise avant tout par la place qu'y prend le complexe d'Oedipe. Sophocle, tragédien grec nous raconte l'histoire d'un jeune homme, Œdipe. Laïos et Jocaste roi et reine de

Thèbes ont un fils, Œdipe. Mais l'oracle d'Apollon leur prédit qu'un jour l'enfant tuera son père et épousera sa mère. Ils décident d'abandonner l'enfant, il le donne à un berger avec pour mission de le faire disparaître. Au lieu de le tuer, l'homme abandonne l'enfant sur le mont Cithéron. Il est alors recueilli par des bergers et confié à Polybe le roi de Corinthe qui le considérera comme son fils. Tout se passe pour le mieux jusqu'au jour où Œdipe consulte l'oracle qui lui prédit à son tour un avenir terrible : il deviendrait le meurtrier du père qui l'avait engendré, s'unirait à sa mère et aurait une descendance incestueuse. Epouvanté, Œdipe prend la fuite, et s'éloigne de Corinthe. A un carrefour, il rencontre un vieillard inconnu qui n'est autre que son vrai père, Laïos, avec lequel il se dispute le droit de passage. Œdipe en vient à tuer l'homme. Il arrive à Thèbes où il délivre la ville du sphinx, en récompense, il épouse Jocaste reine de Thèbes avec laquelle il a deux fils et deux filles. L'oracle est accompli: meurtrier de son père, Œdipe épouse sa mère. En apprenant la vérité, il se crèvera les yeux et errera jusqu'à la fin de sa vie sur les routes, soutenues par sa fille Antigone. Freud fait un parallèle entre cette tragédie et les rapports entretenus par l'enfant avec ses parents : amour pour le parent de sexe opposé et haine jalouse du parent du même sexe. Certains psychanalystes parlent pour la petite fille de complexe d'Antigone ou de complexe d'Electre : fille du roi Agamemnon, elle organise la mort de sa mère afin de venger l'assassinat de son père. Pour l'enfant, c'est une période primordiale, de l'attitude des parents à ce moment dépendra l'équilibre psychique de l'adulte futur.

**Importance des images parentales à mettre en analogie avec le Soleil, la Lune et Saturne.**

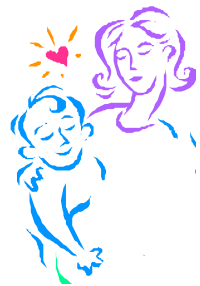

(.../...)

Si ces extraits vous ont donné l'envie de vous inscrire à ce cycle de cours, retournez à la page d'accueil de JUPITAIR ou cliquez ci-dessous :

[http://www.jupitair.org/demande\\_documentation.php](http://www.jupitair.org/demande_documentation.php)